

Núv. útlit norður
1 : 100

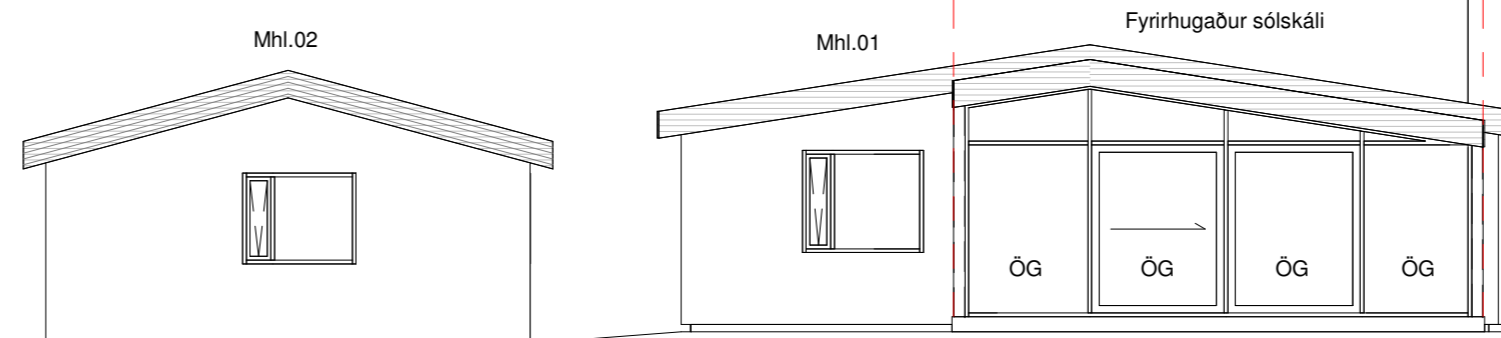

Útlit suður með breytingu
1 : 100

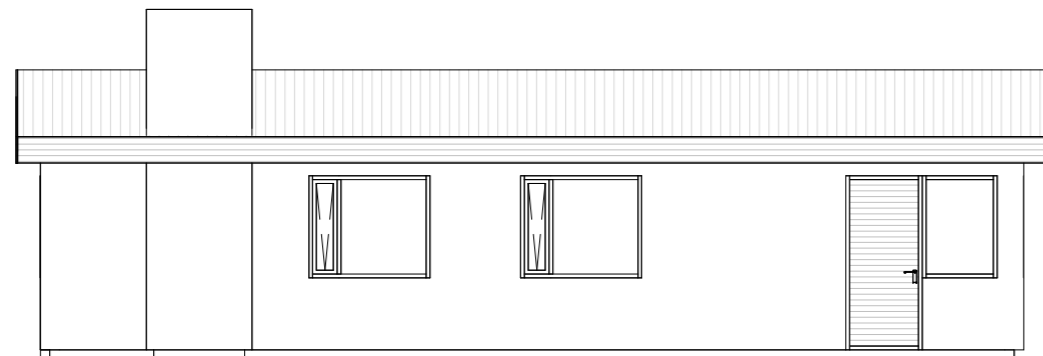

Núv. útlit austur
1 : 100



Útlit austur með breytingu
1 : 100

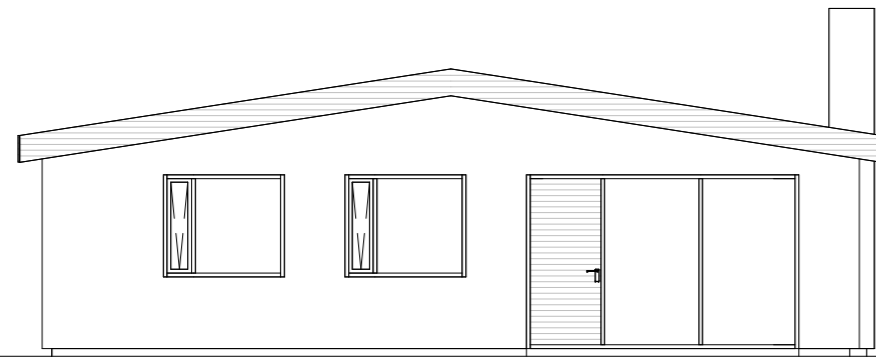

Núv. útlit suður
1 : 100

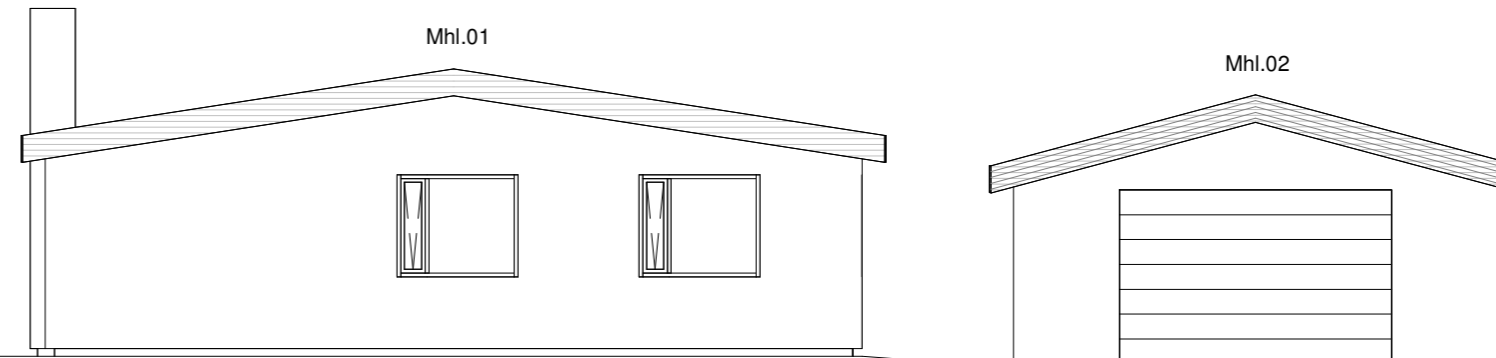

Útlit norður með breytingu
1 : 100



Núv. útlit vestur
1 : 100

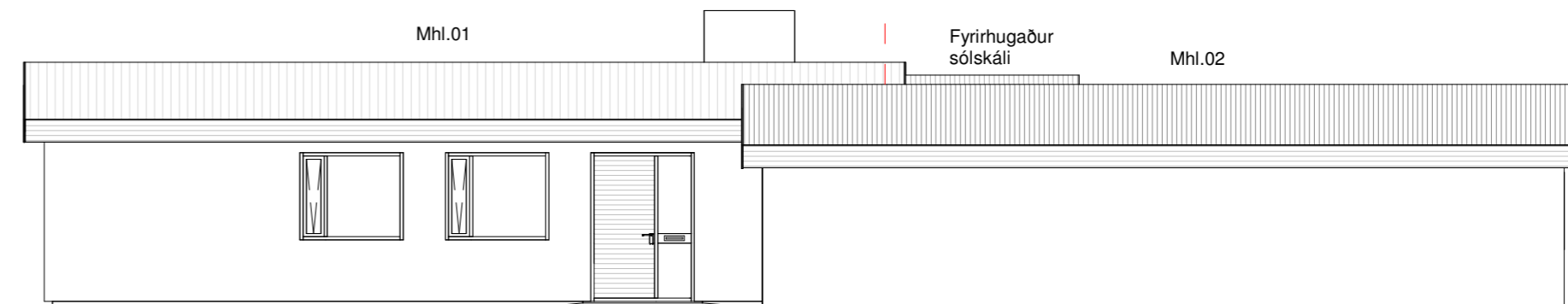

Útlit vestur með breytingu
1 : 100

Öll mál eru í millimetrum, nema annað sé tekið fram.

Nr.	Breyting	Dagsetning	Yfirfarid
-----	----------	------------	-----------

VERKHEITI: Starengi 9 800 Selfoss	TEIKNINÚMÉR: 100
---	---------------------

VERKHLUTI: Aðaluppdrættir Útlit fyrir og eftir breytingu	ÚTGÁFA: A1
--	---------------

Teiknað: Jódis Ásta Gísladóttir kt.250775-4239	Bláðstærð: A2
---	------------------

Hönnuður: Bent Larsen Fróðason kt.141177-3469	Samþykkt: <i>Bent Larsen</i>	Dagsetning: 07/09/22
--	---------------------------------	-------------------------

Hönnunarstjóri: Bent Larsen Fróðason kt.141177-3469	Samþykkt: <i>Bent Larsen</i>	Frumútgáfa: 07/09/22
--	---------------------------------	-------------------------

LARSEN HÖNNUN OG RÁÐGJÖF	Bent Larsen Fróðason Byggingafræðingur B.Sc Sími 844-7699 tölvupóstur: bent@larsenhr.is	VERKNR: 22-82	MKV: 1:100
------------------------------------	--	------------------	---------------

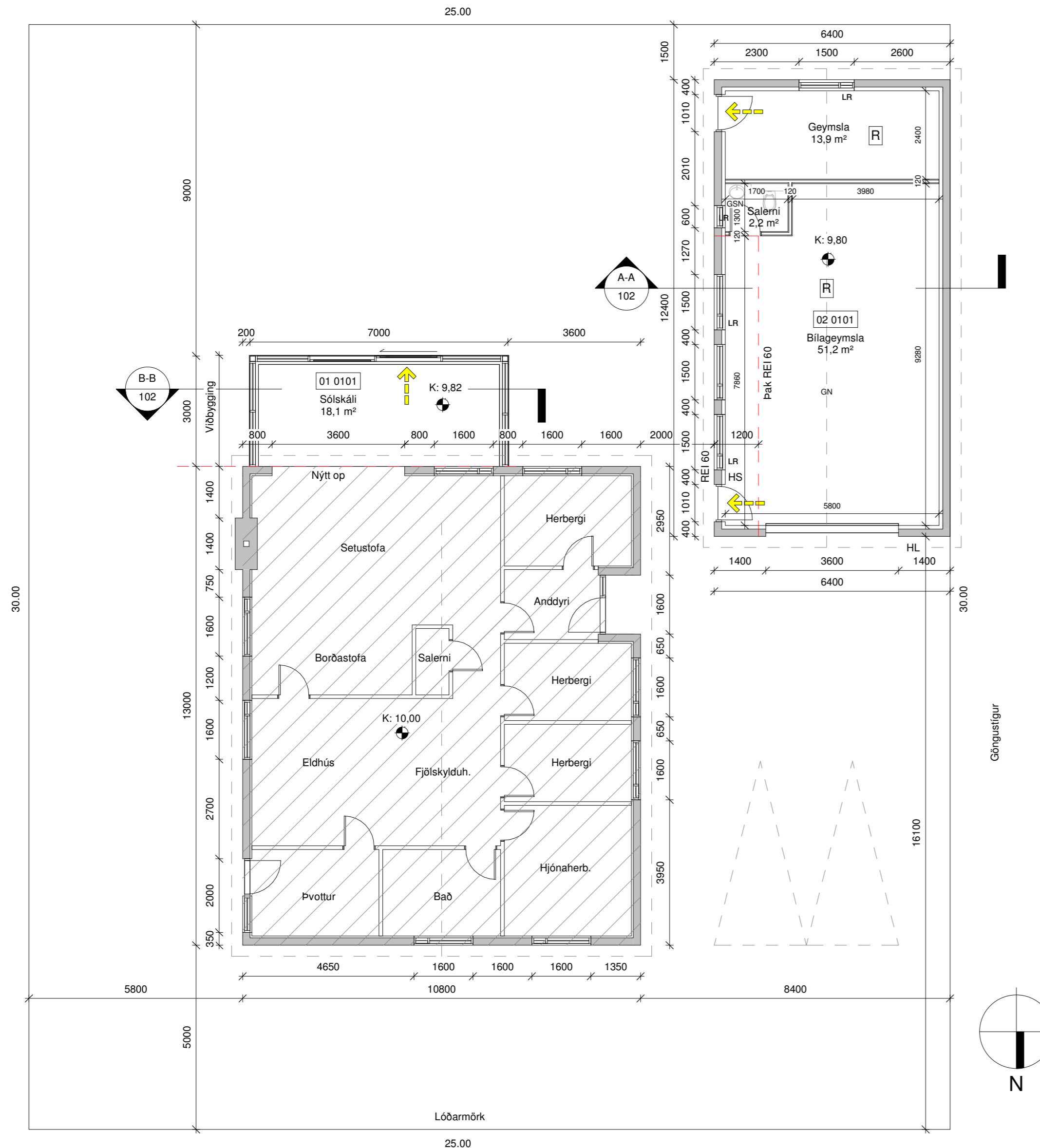

Grunnmynd
1 : 100

Starengi 9	M²(brúttó)	M³(brúttó)
Mhl.01		
01 0101 íbúðarhús	159,9 m²	557,6 m³
01 0102 Þakrými	140,4 m²	59,0 m³
Mhl.02		
02 0101 Bilageymsla	79,4 m²	264,4 m³
Heildar stærð: (sjá skráningartöflu)	239,3 m²	822,0 m²
Flatarmál lóðar samtals	750,0 m²	
Nýtingahlutfall	0,32	
Bílastæði	2	

Byggingarlýsing:

Sótt er um leyfi fyrir að byggja sólskála við núverandi einbýlishús og stakstæða bílageymslu á lóðinni Starengi 9, 800 Selfossi. Lnr. 162724.

Almenn efni og gerð bílageymslu:

Sökkjar eru staðsteyptir og einangraðir að innan með 75mm plasteinangrun. Gólfplata er staðsteypt og einangruð með 100mm plasteinangrun. Útveggir eru staðsteyptir, einangraðir að innan með 100mm einangrun og klæddir með klæðningu í flokki 1. Burðarvirki þaks er timbur og með stálbita í mæni. Þakhalli er 15°. Timbursperrur eru 45x245mm, ofan á sperrur kemur borðaklæðning, þakpappi og klætt með báruklaðning. Þak er einangrað með 220mm þakull. Undir sperrur kemur rakavarnalag og loftaklæðning í flokki 1. Gluggar og hurðir eru úr ál/timbri hvítir að lit, gler í gluggum er tvöfalt K-einangrunargler. Tvöfalt samlímt öryggisgler er í gólfsíðum gluggum/hurðum, sem og öllum gluggum/hurðum sem eru allt að 600mm frá gólf. Allar útihurðir (hurðaflekar) eru 900 mm að breidd. Allar innhurðir (hurðaflekar) eru 800 mm að breidd.

Innveggir:

Léttir innveggir eru byggðir úr blikkstoðum, einangraðir með 50mm einangrun og síðan klæddir með 2x13mm gipsi beggja vegna.

Almenn efni og gerð sólskála:

Sökkjar eru staðsteyptir og einangraðir að innan með 75mm plasteinangrun. Gólfplata er staðsteypt, með ísteyptum gólflita og einangruð með 100mm plasteinangrun. Sólskálinn er byggður upp með álprófilum með glerflötum. Burðarvirki þaks er timbur. Þakhalli er 8,8°. Timbursperrur eru 45x245mm, ofan á sperrur kemur borðaklæðning, þakpappi, 9mm krossviðsrenningar, 45x70mm lektur og að lokum klætt með báruklaðning. Þak er einangrað með 220mm þakull. Undir sperrur kemur rakavarnalag og loftaklæðning í flokki 2. Gluggar og hurðir eru úr áli, hvítir að lit, gler í gluggum er tvöfalt K-einangrunargler. Tvöfalt samlímt öryggisgler er í gólfsíðum gluggum/hurðum, sem og öllum gluggum/hurðum sem eru allt að 600mm frá gólf. 1 opnanlegt fag verða í sólskalanum ásamt rennihurð.

Brunamál:

Húsið er í notkunarflokki 3. Í húsinu skulu vera handslökkvitæki af viðurkenndri gerð. Við val og staðsetningu á handslökkvitækjum má leita ráðgjafar hjá slökkviðlisstjóra og hafa ber hliðsjón af leiðbeiningum og reglum Mannvirkjastofnunar. Handslökkvitæki skulu vera í samræmi við ÍST-EN3. Reykskynjarar skulu vera minnst 1 stk fyrir 80m² skv. reglugerð. Hönnuður gerir ráð fyrir fjölda samkvæmt grunnmynd. Flóttaleiðir úr húsinu má sjá á grunnmynd. Útveggur á bílageymslu sem snýr að íbúðarhúsi skal vera REI 60 og gluggar skulu vera með EW-30 gleri. Í bílageymslu skal klæðning vera í flokki 1, bæði á veggjum og í lofti.

Lagnir:

Frárennslislagirnir eru lagðar í jörðu og undir botnplötu og tengjast fráveitukerfi bæjarins. Neysluvatnslagnir eru lagðar undir botnplötu, í botnplötu og í vegg (rör í rör). Gólfhitii er lagður í botnplötu sólskála. Hús er hitað upp með hitaveitu. Í sólskála verður gólfhitii en bílageymsla verður hituð upp með ofnakerfi. Taka verður ídráttarór frá íbúðarhúsi í bílageymslu. Gólfniðurföll verða í öllum votrymum, sjá grunnmynd. Gera skal ráð fyrir tengibúnaði fyrir hleðslu rafbíla skv. gr.6.7.1 í byggingareglugerð með áorðnum breytingum. Öll rými eru ymist loftræst um opnanleg fög, hurðir eða með vélrænni víftu, sjá nánar á grunnmynd.

Annað:

Uppfylltar eru kröfur varðandi kólnunartölur og einangrun einstakra byggingarhluta U-gildi:

Byggingarhlutar	ÚTREIKN.TÖLUR W/m² K	KRÖFUR
Útveggir	0,35 (100 mm einangrun)	0,40
Þak	0,19 (220 mm þakull)	0,20
Gólf	0,25 (100 mm plasteinangrun)	0,30
Gluggar (k-gler)	2,00 (Tvöfalt k-gler)	2,00
Hurðir	1,7	3,00

Skýringar.

- Útgangur
- Rýmingarleið
- Reykskynjari
- Loftræsting
- Vélræn loftræsting
- Handslökkvitæki
- Niðurfall
- Öryggisgler
- Hleðslustöð fyrir rafbíla
- Gólfkóti á frágengið gólf
- Inntök fyrir hitaveitu, vatnsveitu, rafmagn og síma
- Matshluti
- Brunamótstaða veggja / hurða
- Lóðarmörk

Öll mál skal sannreyna á staðnum

Öll mál eru í millimetrum, nema annað sé tekið fram.

Nr.	Breyting	Dagsetning	Yfirfarid
VERKHEITI:	Starengi 9 800 Selfoss		TEIKNINÚMER: 101
VERKHLUTI:	Aðaluppdrættir Grunnmynd og byggingarlýsing		ÚTGÁFA: A1
Teiknað: Jódis Ásta Gísladóttir kt.141177-4239			Bílaðstærð: A2
Hönnuður: Bent Larsen Fróðason kt.141177-3469	Samþykkt: Bent Larsen	Dagsetning: 07/09/22	
Hönnunarstjóri: Bent Larsen Fróðason kt.141177-3469	Samþykkt: Bent Larsen	Frumútgáfa: 07/09/22	
LARSEN HÖNNUN OG RÁÐGJÖF			VERKNR: 22-82
Bent Larsen Fróðason Byggingafræðingur B.Sc Sími 844-7699 tölvupóstur: bent@larsenhr.is			MKV: 1:100



Afstöðumynd
1 : 500
Mál í metrum

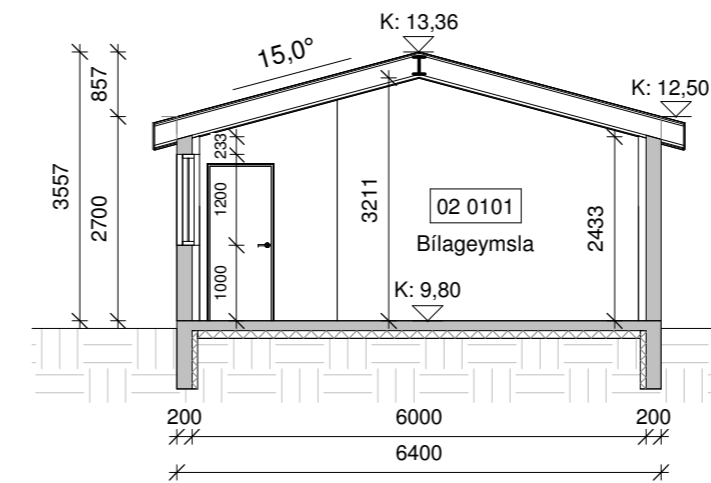

Snið A-A
1 : 100

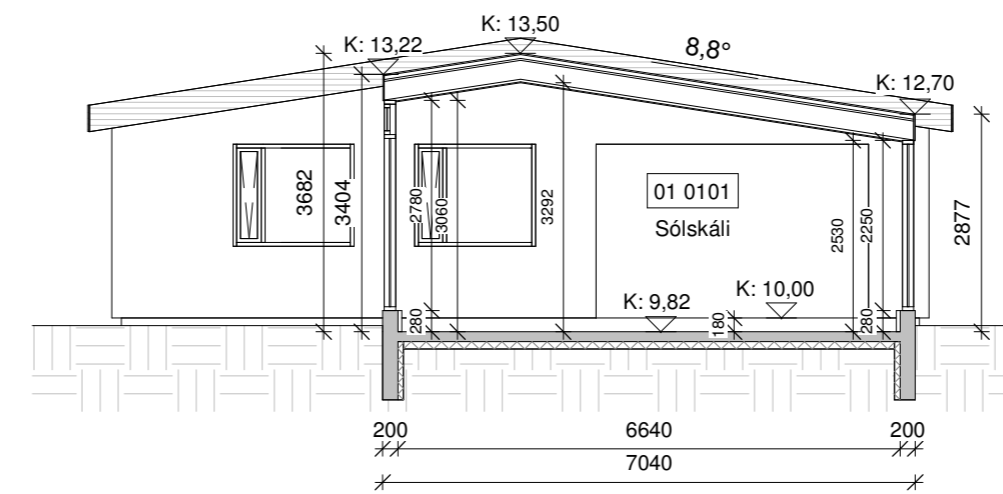

Snið B-B
1 : 100

Öll mál eru í millimetrum, nema annað sé tekið fram.

Nr.	Breyting	Dagsetning	Yfirfarid
-----	----------	------------	-----------

VERKHEITI: Starengi 9 800 Selfoss	TEIKNINÚMÉR: 102
--------------------------------------	------------------

VERKHLUTI: Aðaluppdrættir Afstöðumynd og snið	ÚTGÁFA: A1
--	------------

Teiknað: Jódis Ásta Gísladóttir kt.250775-4239	Blaðstærð: A2
---	---------------

Hönnuður: Bent Larsen Fróðason kt.141177-3469	Samþykkt: Bent Larsen	Dagsetning: 07/09/22
--	-----------------------	----------------------

Hönnunarstjóri: Bent Larsen Fróðason kt.141177-3469	Samþykkt: Bent Larsen	Frumútgáfa: 07/09/22
--	-----------------------	----------------------

LARSEN HÖNNUN OG RÁÐGJÖF	Bent Larsen Fróðason Byggingafræðingur B.Sc Sími 844-7699 tölvupóstur: bent@larsenhr.is	VERKNR: 22-82 MKV: 1:100
------------------------------------	--	-----------------------------

Skráningartafla: Starengi 9, 800 Selfoss					Skrásetjari: Jódís Ásta Gísladóttir													
Landeignanúmer: 162724					Kennitala: 250775-4239													
Matshlutanúmer: 01					Dags.: 06.09.2022													
Uppskipting og lýsing					Stærðir													
D0	D1	D2	D3	D4	D5	D5M	D6	D7	D8	D9	D10a	D10b	D11	D12	D13	D14	D15	
Lokun	Rými hæð-röð	Notkun texti	Höfuð-flokkun	Eignar-hald	Botnflötur m²	Milliflötur m²	Stigar m²	Op m²	Brúttóflötur m²	Brúttóflötur sh < 1,8	Salarhæð min	Salarhæð max	Brúttó rúmmál m³	Nettóflötur m²	Birt flatarmál m²	Reiknitala skiptarúmmáls	Skipta-rúmmál m³	
Matshluti Botn					300.3	0.0	0.0	0.0	159.9	140.4			557.6	140.2	159.9		409.384	
	01	1. Hæð			300.3	0.0	0.0	0.0	159.9	140.4			525.6	140.2	159.9		409.384	
A	0101	Íbúðarhús	N	0101	159.9				159.9		2.88	3.68	466.6	140.2	159.9	2.92	409.384	
A	0102	Þakrymi	V	0101	140.4					140.4	0.00	0.84	59.0					
Athugasemdir																		
Sameignir sumra																		
	Eignar-hald	Notkun texti	Y-eignarhald	Notkun texti	Reikni-regla	Eignarhlutur												
	Eignar-hald	Notkun texti	Birt flatarmál m²	Skipta Séreign m² án sameignar	Séreign og sameign m²													
	0101	Íbúðarhús	159.9	409.384	409.384													
	Alls		159.9	409.384	409.384													

Skráningartafla: Starengi 9, 800 Selfoss					Skrásetjari: Jódís Ásta Gísladóttir													
Landeignanúmer: 162724					Kennitala: 250775-4239													
Matshlutanúmer: 02					Dags.: 06.09.2022													
Uppskipting og lýsing					Stærðir													
D0	D1	D2	D3	D4	D5	D5M	D6	D7	D8	D9	D10a	D10b	D11	D12	D13	D14	D15	
Lokun	Rými hæð-röð	Notkun texti	Höfuð-flokkun	Eignar-hald	Botnflötur m²	Milliflötur m²	Stigar m²	Op m²	Brúttóflötur m²	Brúttóflötur sh < 1,8	Salarhæð min	Salarhæð max	Brúttó rúmmál m³	Nettóflötur m²	Birt flatarmál m²	Reiknitala skiptarúmmáls	Skipta-rúmmál m³	
Matshluti Botn					79.4	0.0	0.0	0.0	79.4	0.0			264.4	67.3	79.4		210.649	
	01	1. Hæð			79.4	0.0	0.0	0.0	79.4	0.0			248.5	67.3	79.4		210.649	
A	0101	Bilageymsla	B	0101	79.4				79.4		2.70	3.56	248.5	67.3	79.4	3.13	210.649	
Athugasemdir																		
Sameignir sumra																		
	Eignar-hald	Notkun texti	Y-eignarhald	Notkun texti	Reikni-regla	Eignarhlutur												
	Eignar-hald	Notkun texti	Birt flatarmál m²	Skipta Séreign m² án sameignar	Séreign og sameign m²													
	0101	Bilageymsla	79.4	210.649	210.649													
	Alls		79.4	210.649	210.649													

Öll mál eru í millimetrum, nema annað sé tekið fram.

Nr. Breyting Dagsetning Yfirfarið

VERKHEITI: Starengi 9
800 Selfoss

TEKNIÐNÚMÉR: 103

VERKHLUTI: Aðaluppdrættir
Skráningartölur

ÚTGÁFA: A1

Teiknað: Jódís Ásta Gísladóttir kt.250775-4239

Blaðstærð: A2

Hönnuður: Bent Larsen Fróðason kt.141177-3469 Samþykkt: Bent Larsen

Dagsetning: 07/09/22

Hönnunarstjóri: Bent Larsen Fróðason kt.141177-3469 Samþykkt: Bent Larsen

Frumútgáfa: 07/09/22

VERKNR: 22-82

MKV:

LARSEN HÖNNUN OG RÁÐGJÖF Bent Larsen Fróðason Byggingafræðingur B.Sc Sími 844-7699 tölvupóstur: bent@larsenhr.is

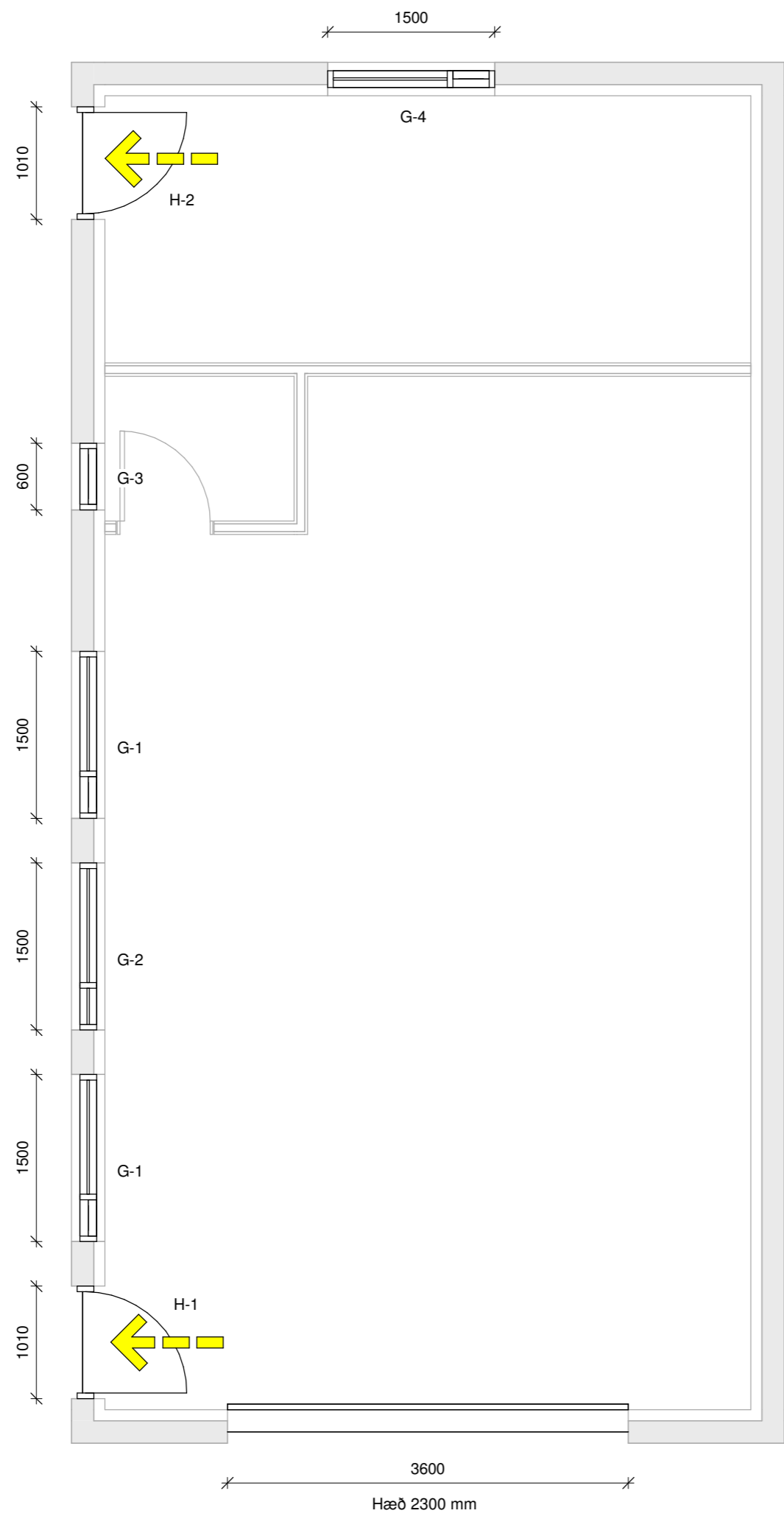

Grunnmynd bílageymsla. - gluggar og hurðir
1 : 50

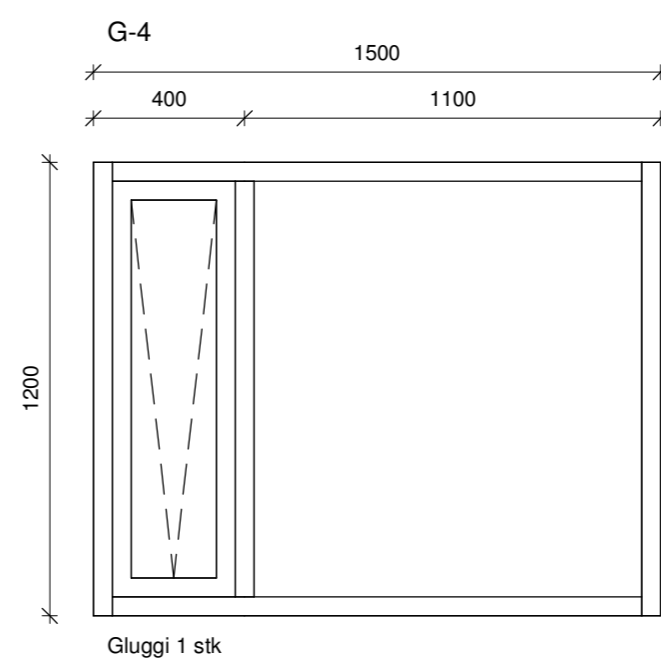
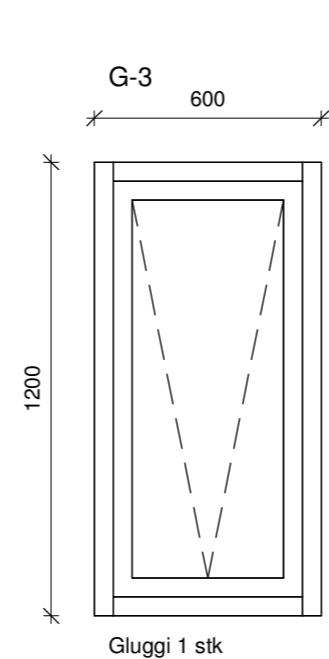
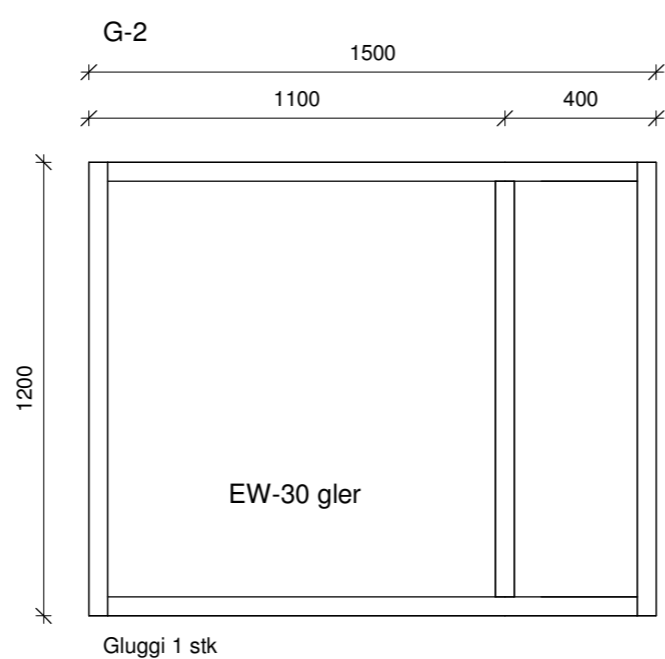
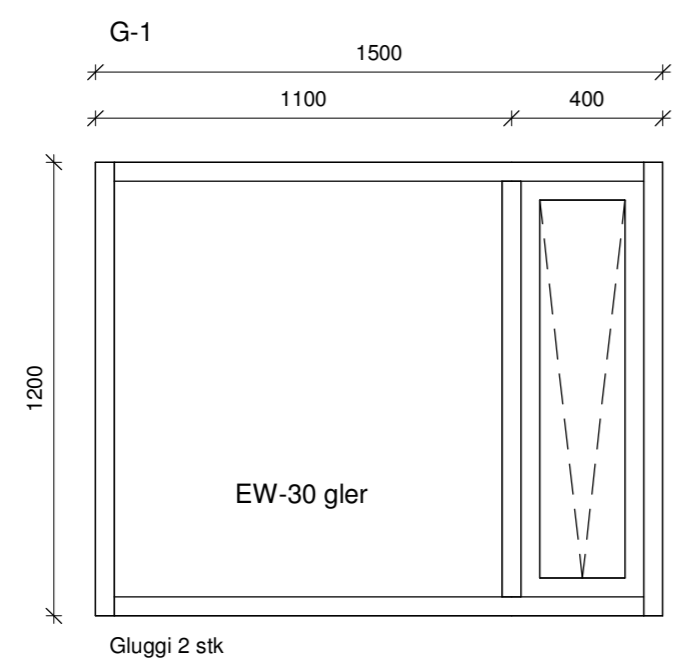
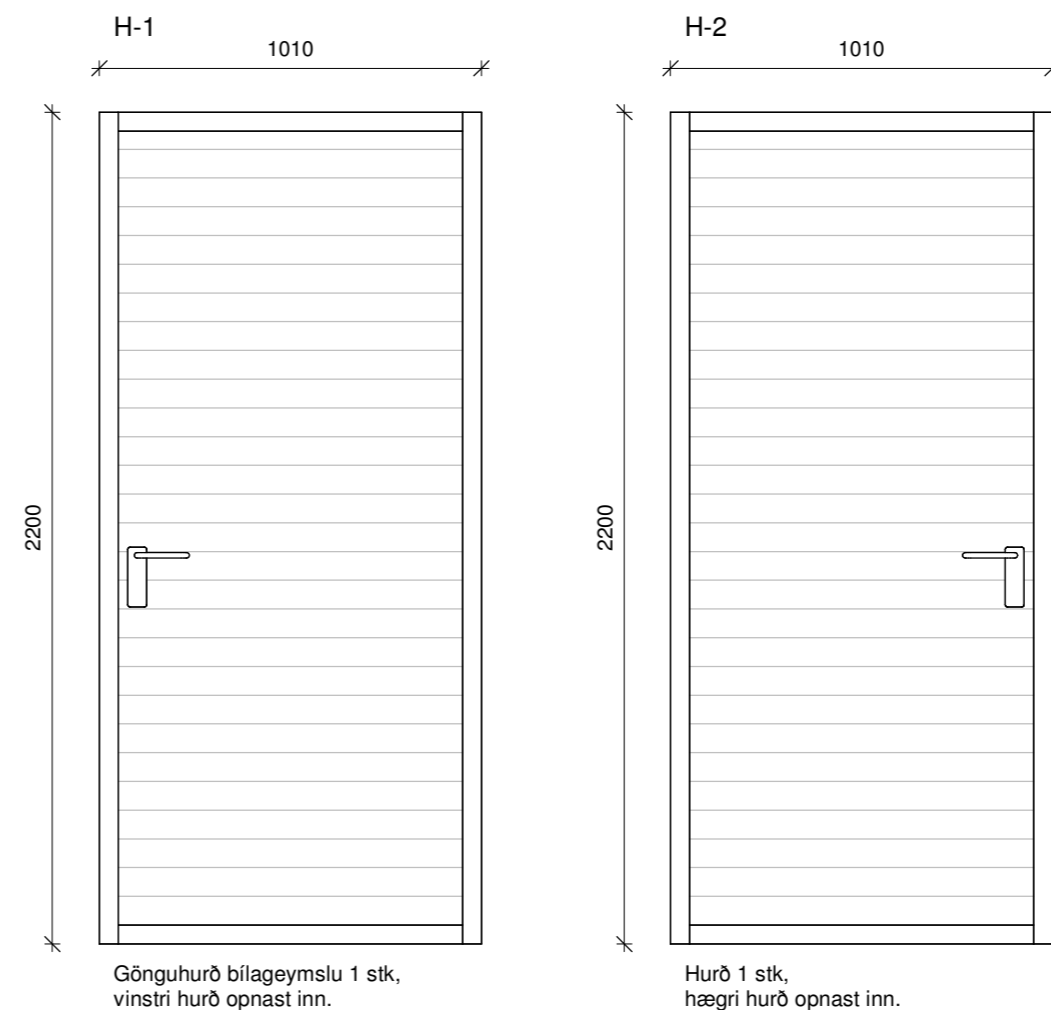

Öll mál eru í millimetrum, nema annað sé tekið fram.

Nr. Breyting Dagsetning Yfirfarid

VERKHEITI: Starengi 9 800 Selfoss TEIKNINÚMÉR: 300

VERKHLUTI: Aðaluppdrættir Grunnmynd og útlit (gluggar og hurðir) ÚTGÁFA: A1

Teiknað: Jódís Ásta Gísladóttir kt.250775-4239 Blaðstærð: A2

Hönnuður: Bent Larsen Fróðason kt.141177-3469 Samþykkt: Bent Larsen Dagsetning: 07/09/22

Hönnunarskipti: Bent Larsen Fróðason kt.141177-3469 Samþykkt: Bent Larsen Frumútgáfa: 07/09/22

VERKNR: 22-82

MKV: 1:50/1:20

LARSEN HÖNNUN OG RÁÐGJÖF Bent Larsen Fróðason Byggingafræðingur B.Sc Sími 844-7699 tölvupóstur: bent@larsenhr.is